

2021

Håndbok for ML2000 Smartkortleser USB



Dag Ivar Findreng

Megalink AS

V21.30



Håndbok for ML2000

Smartkortleser USB

Innholdsfortegnelse

1	Smartkortleser USB.....	3
1.1	Innledning	3
1.2	Installasjon av USB drivere	3

**NB: Følg veiledningen nøye ved
installering av USB drivere!**

Trenger

MLCard 11.63 eller nyere

og

Monitor software DU-735 eller nyere

1 Smartkortleser USB

1.1 Innledning

Smartkortene til ML2000 systemet kan nå administreres ved hjelp av en smartkortleser med støtte for USB. Smartkortleseren leveres med USB kabel og kan plugges rett i en hvilken som helst PC med USB-inngang og Windows™ operativsystem.

For å kunne bruke smartkortleseren må programmet MLCard ver. 11.63 være installert på PC-en. Dette kan lastes ned fra våre nettsider.



1.2 Installasjon av USB drivere

Sørg for å laste ned nyeste MLCard med USB drivere fra våre hjemmesider:

<http://www.megalink.no>

OBS!

Kortleseren er av type SCR335 eller SCR3310 fra SCM Microsystems. Det er viktig at riktig driver blir installert. Driveren som blir automatisk installert av Windows kan ikke brukes.

1. Koble til kortleseren
2. Start **Enhetsbehandling** eller **Device manager** ved å høyreklikke på start-menyen eller søke.

3. Finn kortleseren i lista:

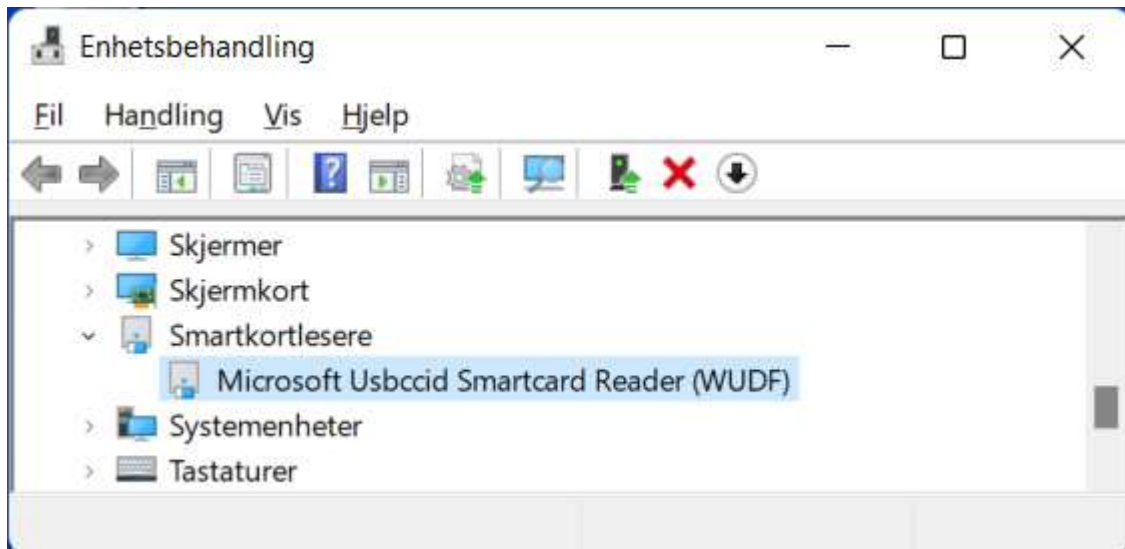

4. Høyreklikk på denne og velg **Oppdater driver (Update driver)**
5. Pass på å velge **Søk på datamaskinen etter drivere (Browse my computer for driver, manually)**

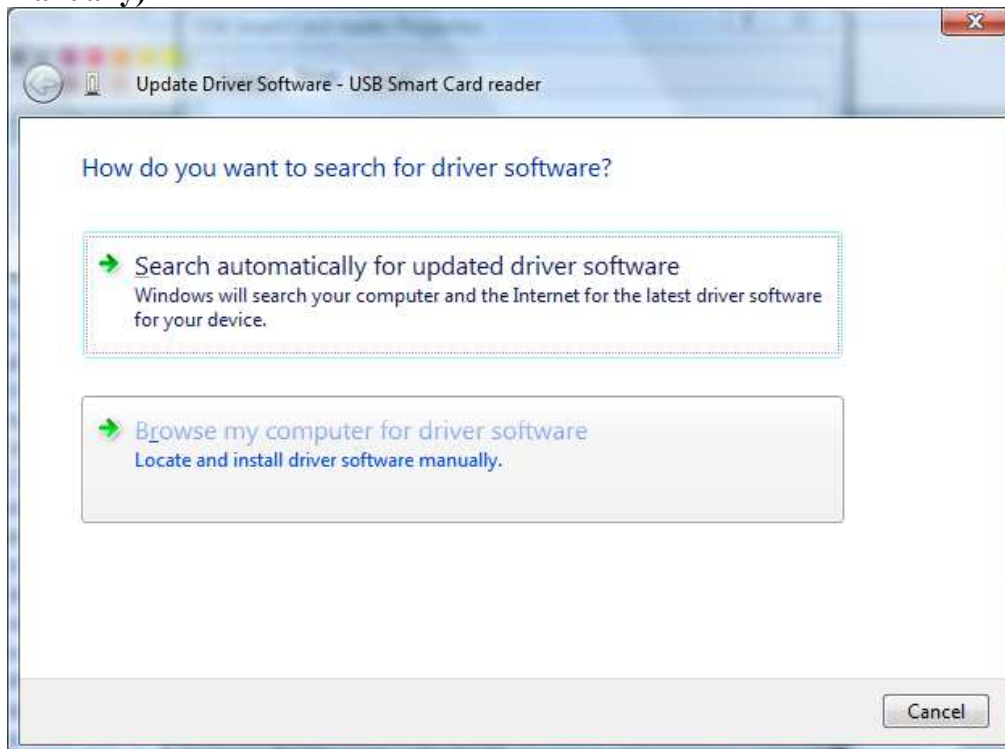

6. Bla deg så til katalogen **C:\Megalink\MLCard** og trykk **Neste**

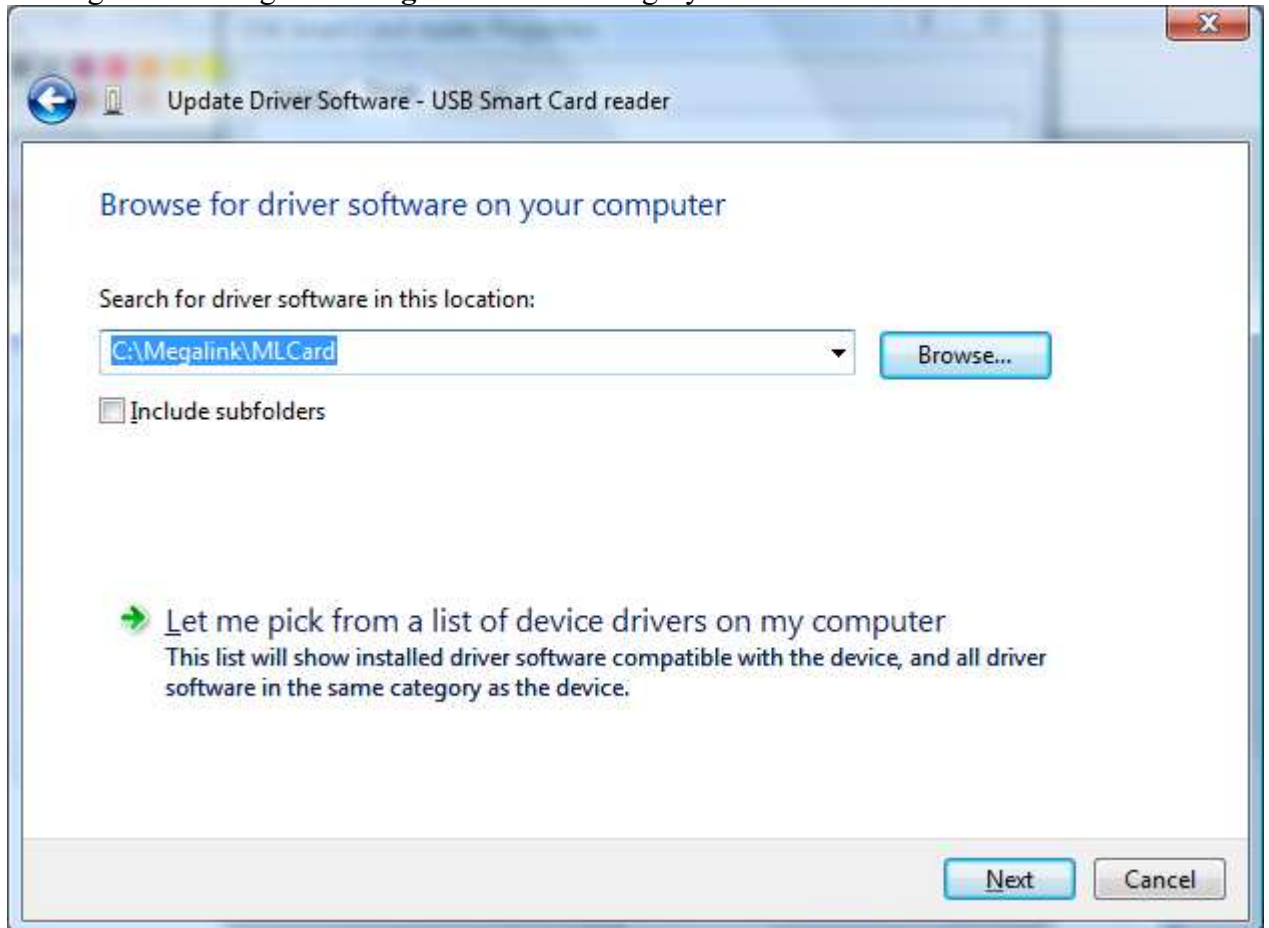

7. Trykk på **Lukk** når installasjonen er ferdig
8. Start MLCard.
9. Velg **Innstillinger** og trykk på knappen merket **Mer**
10. Velg kortlesertype = **SCM Microsystems Inc. SCR33x USB Smart Card Reader 0**