

Import av skyttere fra DFS med enkelt stevneoppsett

1. Opprett nytt stevne i MLRes.
Klikk på gul mappe i verktøylinja:



2. Velg så «Nytt stevne» i dialogen som kommer opp



3. Fyll inn riktig data om det er et stevne, cupskyting eller internskyting, og klikk så på neste

Nytt stevne - Hoveddata

Stevnenavn	<input type="text" value="Samlagsstevne Felt"/>
Stevnedato	<input type="text" value="10.12.2019"/>
Organisasjon	<input type="text" value="DFS"/>
Antall hold	<input type="text" value="2"/>
Nasjonale klasser	<input type="checkbox"/>
Internasjonale klasser	<input type="checkbox"/>
Skyttere representerer nasjon	<input type="radio"/>
Skyttere representerer klubb	<input type="radio"/>

4. Velg riktig øvelsestype, og husk evt og huke av for Megalink (MLLeder) dersom man skyter på elektronikk. Klikk så på «Ferdig»

Nytt stevne - Hold (1/2)

Skyteøvelse:

Finale til slutt Antall hold

Separate øvelser Antall ranghold

Omskyting

Trening Separate øvelser for Sen/Jun

Elektronikksystem

Ikke elektronikk

Megalink (MLLeder)

X-LINK

Siusdata

KME

Megalink 2001-2016

Verdisystem for alle serier

Nytt stevne - Hold (2/2)

Skyteøvelse:

Finale til slutt Antall hold

Separate øvelser Antall ranghold

Omskyting

Trening Separate øvelser for Sen/Jun

Elektronikksystem

Ikke elektronikk

Megalink (MLLeder)

X-LINK

Siusdata

KME

Megalink 2001-2016

Verdisystem for alle serier

- Nå er stevnet satt opp, men vi må endre antall skiver per hold samt starttidspunkt for første lag før vi importerer. Først antall skiver på Finfelt Hoved.

MLRes - Samlagsstevne Felt - Finfelt hoved

MLRes - Samlagsstevne Felt - Finfelt hoved

1. Påmelding | 2. Resultat | 3. Rapport | 4. Innstillinger | 5. Premiering | 6. Administrasjon | 7. Elektronikk | 8. WEB

Stevnenavn: Samlagsstevne Felt | Stevnedato: 10.12.2019 | Organisasjon: DFS

Øvelse: Finfelt hoved | Fra skive: 1 | Til skive: 10 | Rangeringsregel: DFS Tierregel

Kontroll av skuddverdier: Ingen

- Deretter starttidspunkt for første lag, og tid mellom lagene.

MLRes - Samlagsstevne Felt - Finfelt hoved

MLRes - Samlagsstevne Felt - Finfelt hoved

1. Påmelding | 2. Resultat | 3. Rapport | 4. Innstillinger | 5. Premiering | 6. Administrasjon | 7. Elektronikk | 8. WEB

Øvelse: Finfelt hoved | Fra skive: 1 | Til skive: 10 | Rangeringsregel: DFS Tierregel

Skytetid: 09:00 | Tid pr. lag: 00:15

- Så gjentar man det samme for Grovfelt Hovedskyting. Vi har da følgende klart.

MLRes - Samlagsstevne Felt - Grov

MLRes - Samlagsstevne Felt - Grov

1. Påmelding | 2. Resultat | 3. Rapport

Finfelt hoved
 Tirsdag 10/12
 1 09:00 (10)

Grovfelt hoved
 Tirsdag 10/12
 1 09:00 (10)

8. Logg inn på DFS sine sider (Mitt DFS), gå inn på VK Skytterlag og videre inn på stevneoversikt. Klikk så på «Endre stevne» for det stevne vi skal laste ned påmelding fra

ID	Stevnenavn	Arranger	Øvelse	Dato	Kommentar	Premieutbetaling
191547	Samlagsstevne 15 M. Østfold	Fredrikstad Skytterlag	Inne	06-07.12.19	Endre stevne	Reg. resultater
192670	Ø-Cup	Fredrikstad Skytterlag	Inne	17.11.19	Endre stevne	Reg. resultater
193304	Åpningspokal Senior	Fredrikstad Skytterlag	Inne	04.11.19	Endre stevne	Reg. resultater

9. Velg så fane 4 «Import/Eksport, og klikk på knappen «Eksporter påmeldinger til fil»

1. Stevneprofil 2. Påmeldingsinfo 3. Mer info **4. Import/Eksport** 5. Manuell reg. av res. 6. Adm. påmeldinger

Påmeldinger
Eksporter påmeldinger til fil

Resultater

Importer resultater
Velg fil Ingen fil valgt **Importer**

Sjekk status på import
Jobb id Kontroll id **Sjekk status**

10. I mappen «Nedlastinger» på den PC'en du laster ned på finner man da en fil som heter «Paameldinger_191547.xml» hvor «191547» er stevnennummeret vi nå jobber med.
11. For å laste disse inn i MLRes, gå på filmenyen og velg «Import fra DFS» og «Importer uten lag/skive fordeling»

Fil Rediger Hjelp Atos

Språk

Stevne

Importer skyttere

Importer ISSF

Import fra DFS >

Import fra NSF >

Instillinger 5. Premiering 6. Administrasjon 7. Elektronikk 8. WEB

assevis S sammensatt Lagsskyting Omskyting/Gavepremie Omskyting I

Ny Fjern

Importer med lag/skive fordeling (vanlig oppsett)

Importer uten lag/skive fordeling (enkel påmelding)

12. I dialogen som kommer opp, velg «nedlastninger» og klikk på filen med det rette navnet og «Åpne»

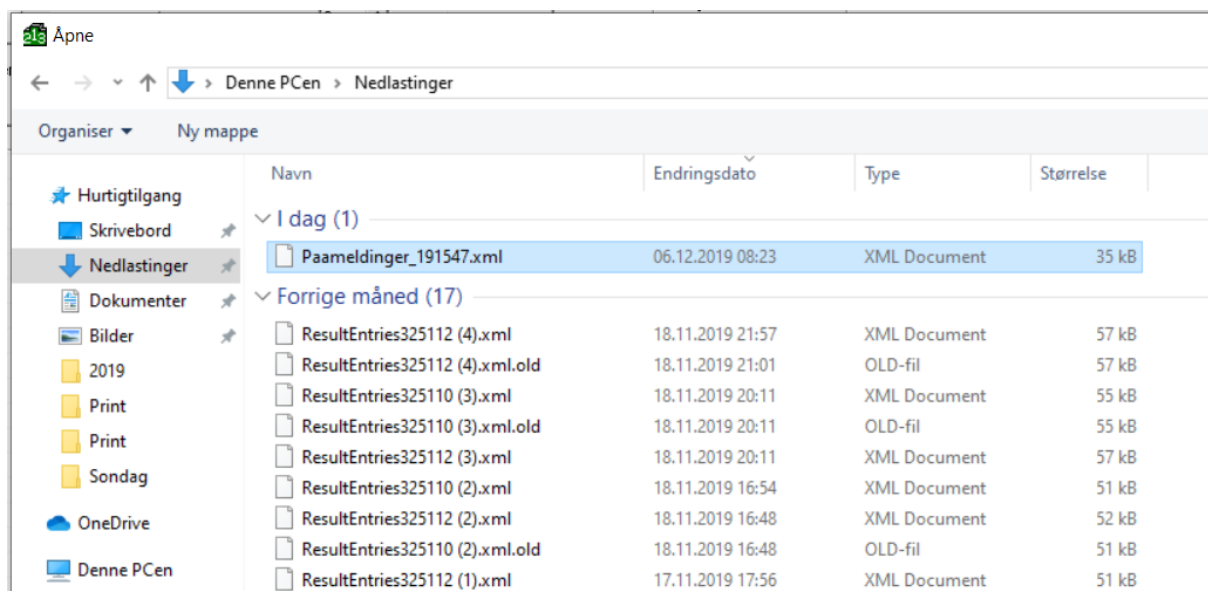

13. Skytterne importeres nå inn i en egen øvelse, Import. Dette er en øvelse med alle klasser, 250 skiver per lag og benyttes som grunnlag for eksport av skyttere for videre import i hoved øvelsene med tilfeldig skivetildeling.

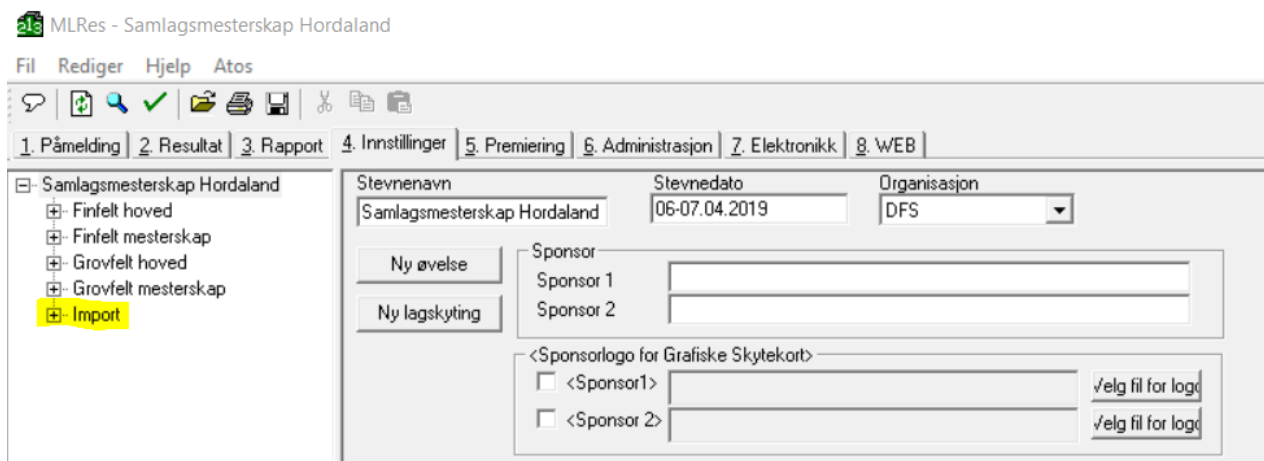

14. Dersom vi står på øvelsen og går til fane 4 – Innstillinger kan vi se at Import øvelsen er avkrysset for «Ekskluder fra stevnet» og «Import øvelse».

MLRes - Samlagsmesterskap Hordaland - Import

1. Påmelding | 2. Resultat | 3. Rapport | 4. Innstillinger | 5. Premiering | 6. Administrasjon | 7. Elektronikk | 8. WEB

Stevnenavn: Samlagsmesterskap Hordaland | Stevnedato: 06-07.04.2019 | Organisasjon: DFS

Ny øvelse | Ny lagskyting

Sponsor: Sponsor 1, Sponsor 2

Øvelse: Import | Fra skive: 1 | Til skive: 250 | Rangeringsregel: DFS Tierregel | Fiks DFSXML

Kontroll av skuddverdier: Ingen, Stigende, Synkende

Ekskluder øvelse fra stevnet | Bruk start nr | Desimal skytekort | Finaleøvelse | Sammenlagte øvelser | Import øvelse

15. Det at øvelsen er merket som «Import øvelse» gir noen muligheter for et enklere oppsett under premiering for eksport av skyttere til påmeldingsfiler. Vi anbefaler at det benyttes «Sammensatt premiering» for å få blandet klasser, men man kan selvfølgelig gjøre som man ønsker. Kan f.eks. sette opp en definisjon for finfelt, og 1 for grovfelt.

MLRes - Samlagsmesterskap Hordaland - Import

1. Påmelding | 2. Resultat | 3. Rapport | 4. Innstillinger | 5. Premiering | 6. Administrasjon | 7. Elektronikk | 8. WEB

Klassevis | Sammensatt | Lagskyting | Omskyting/Gavepremie | Omskyting lag | Presseliste

Ny	Fjern	Navn	Serie	Deltagere fra	Kat.	Type	Innsk.	P.in.	Antall	Desimal	Rang.	Liste	Rapport def.	Sideoppsett	Web def.	Ekskluder fra oppgav	DFS XML def
<input checked="" type="checkbox"/>	<input type="checkbox"/>	Finfelt		NUJ.R.ER.J.V65.V73.NV		Ingen	0.00	0.00	0		Nei	Nei		Stående		<input type="checkbox"/>	<input type="checkbox"/>
<input checked="" type="checkbox"/>	<input type="checkbox"/>	Grovfelt		EJ.1.2.3.4.5.V55.AG3.HK.416		Ingen	0.00	0.00	0		Nei	Nei		Stående		<input type="checkbox"/>	<input type="checkbox"/>

Det viktige her er at man setter navn og velger de klassene som skal inngå. Ikke noe mer skal fylles ut.

16. Gå så over på fanen «Omskyting/Gavepremier» og klikk på «Finfelt» i listen

MLRes - Samlagsmesterskap Hordaland - Import

File Rediger Hjelp Atos

1. Påmelding 2. Resultat 3. Rapport 4. Innstillinger 5. Premiering 6. Administrasjon 7. Elektronikk 8. WEB

Klassevis Sammensatt Lagskyting Omskyting/Gavepremie Omskyting lag Presseliste

Premiegruppe Rangert liste Eksporter skyttere for import

Premiegruppe	Nr.	Omsk	Omsk.res	Navn	Klasse	Kat.	Poeng	Beløp	Gave	Premie	Finale
Finfelt	1			Erling Haugland	V73		0.0	0	<input type="checkbox"/>		<input type="checkbox"/>
Grovfelt	1			Steinar Carlson	V73		0.0	0	<input type="checkbox"/>		<input type="checkbox"/>
	1			Arnold Haugen	V73		0.0	0	<input type="checkbox"/>		<input type="checkbox"/>
	1			Solveig Solbakken	V73		0.0	0	<input type="checkbox"/>		<input type="checkbox"/>
	1			Oddvar Drange	V65		0.0	0	<input type="checkbox"/>		<input type="checkbox"/>
	1			Oddvar Eikemo	V73		0.0	0	<input type="checkbox"/>		<input type="checkbox"/>
	1			Odd Gorm-Hansen	V73		0.0	0	<input type="checkbox"/>		<input type="checkbox"/>
	1			Ivar Seim	V73		0.0	0	<input type="checkbox"/>		<input type="checkbox"/>
	1			Samson Bakke	V73		0.0	0	<input type="checkbox"/>		<input type="checkbox"/>
	1			Nils Børdal	V73		0.0	0	<input type="checkbox"/>		<input type="checkbox"/>
	1			Kjell Fredriksen	V73		0.0	0	<input type="checkbox"/>		<input type="checkbox"/>
	1			Oddbjørn Lekven	V73		0.0	0	<input type="checkbox"/>		<input type="checkbox"/>
	1			Tore Iversen	V65		0.0	0	<input type="checkbox"/>		<input type="checkbox"/>
	1			Gustav Frantzen	V73		0.0	0	<input type="checkbox"/>		<input type="checkbox"/>
	1			Eyvind Bjørsvik	V65		0.0	0	<input type="checkbox"/>		<input type="checkbox"/>
	1			Knut Skjelbreid	V65		0.0	0	<input type="checkbox"/>		<input type="checkbox"/>
	1			Arne Kjelby	V73		0.0	0	<input type="checkbox"/>		<input type="checkbox"/>
	1			Hans Tvedt	V73		0.0	0	<input type="checkbox"/>		<input type="checkbox"/>
	1			Oddvar Hannisdal	V73		0.0	0	<input type="checkbox"/>		<input type="checkbox"/>
	1			Kjell Borge	V73		0.0	0	<input type="checkbox"/>		<input type="checkbox"/>
	1			Magne Stokke	V73		0.0	0	<input type="checkbox"/>		<input type="checkbox"/>
	1			Vilhelm Haugen	V73		0.0	0	<input type="checkbox"/>		<input type="checkbox"/>
	1			Magne Nordvik	V73		0.0	0	<input type="checkbox"/>		<input type="checkbox"/>
	1			Malvin Ågotnes	V73		0.0	0	<input type="checkbox"/>		<input type="checkbox"/>
	1			Gunnbjørg Ågotnes	V73		0.0	0	<input type="checkbox"/>		<input type="checkbox"/>
	1			Karsten Tølland	V73		0.0	0	<input type="checkbox"/>		<input type="checkbox"/>
	1			Paul Ingvald Haugen	V73		0.0	0	<input type="checkbox"/>		<input type="checkbox"/>
	1			Jostein Haukås	V65		0.0	0	<input type="checkbox"/>		<input type="checkbox"/>
	1			Gaute Eide Bergste	J		0.0	0	<input type="checkbox"/>		<input type="checkbox"/>
	1			Loke Eide	J		0.0	0	<input type="checkbox"/>		<input type="checkbox"/>
	1			Sofie Evensen	J		0.0	0	<input type="checkbox"/>		<input type="checkbox"/>
	1			Maren Evensen	ER		0.0	0	<input type="checkbox"/>		<input type="checkbox"/>
	1			Sindre Taule Sandstå	J		0.0	0	<input type="checkbox"/>		<input type="checkbox"/>
	1			Paul Ingvald	J		0.0	0	<input type="checkbox"/>		<input type="checkbox"/>

Du får da listet opp alle skytterne som er i de valgte klassene.

17. Ved å klikke på «Finale» i headingen på listen, vil alle skytterne krysses av og du kan klikke på knappen «Eksporter skyttere for import». Da kommer følgende dialog frem.

Exporter skyttere for import

Lag

Fra Skive

Til skive

OK Cancel

Her velger du første lag det skal importeres inn til, og antall skiver i laget med fra og til. Skytterne vil så fordeles på tilgjengelige skiver i fortløpende lagnummer.

18. Klikk på OK, og du får opp en melding med navnet på filen, som lagres i kontor mappen.

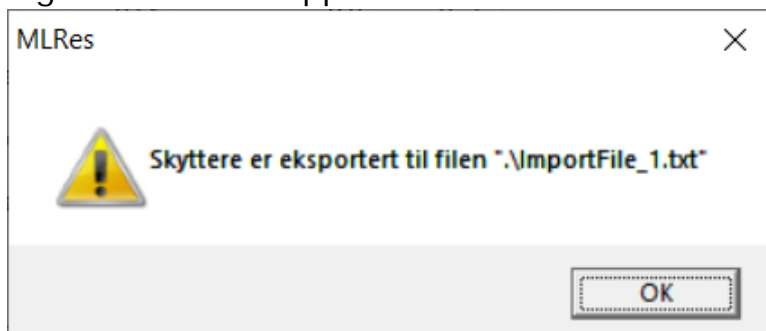

19. Gjenta så samme prosedyre for «Grovfelt», og skytterne vil her lagres med filnavnet under

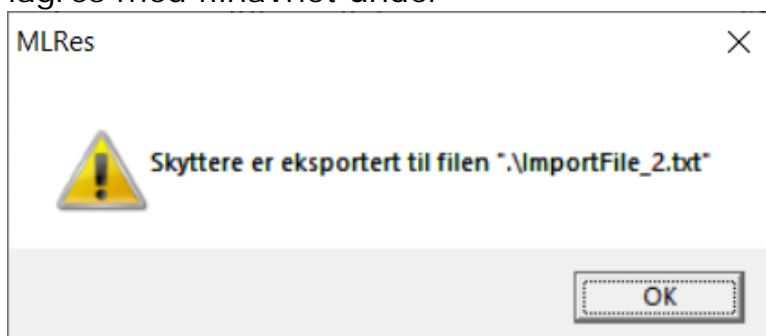

20. Det neste vi skal gjøre er å importere skytterne inn i finfelt og grovfelt øvelsene. Gå på filmenyen, og velg «Importer skyttere»

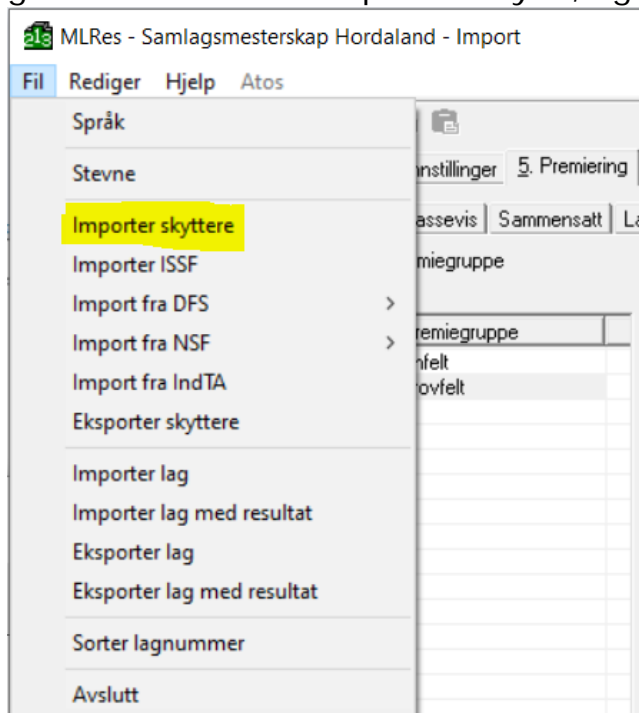

21. Du får nå opp en dialog for å finne frem til filen du skal importere. Klikk deg frem til kontormappen, og filene vi har eksportert og velg først filen ImportFile_1 som er finfelt. Klikk så på «Åpne»

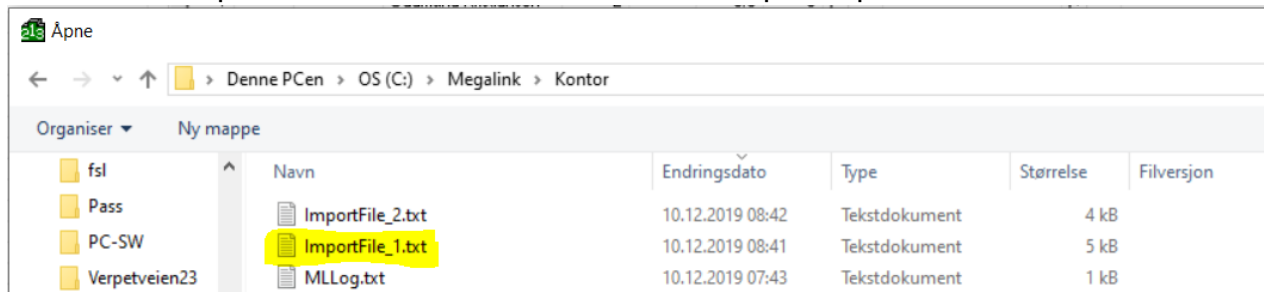

22. Når du har åpnet filen, kommer det opp en ny dialog for å koble filen du importerer til en øvelse. Velg her f.eks. «Finfelt hoved»

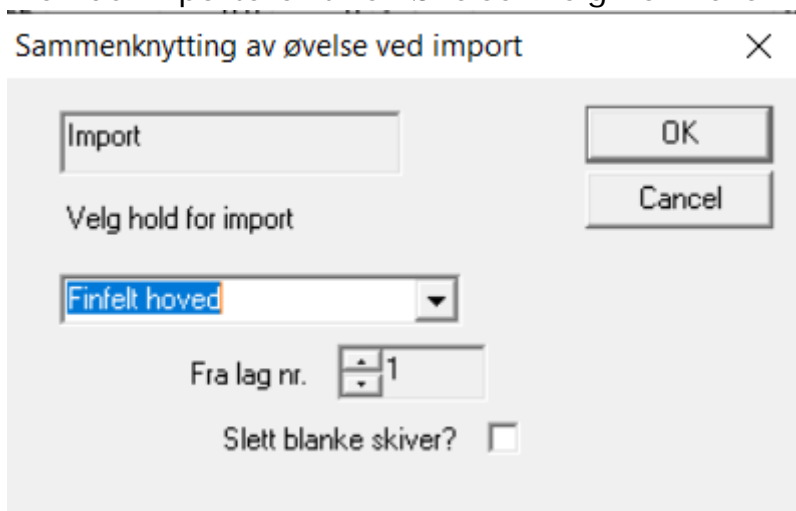

Trykk så på «OK»

23. Dersom vi nå klikker på + og åpner opp Finfelt hoved vil vi se at det er importert skyttere inn i 8 lag, men alle lag har fått samme tid.

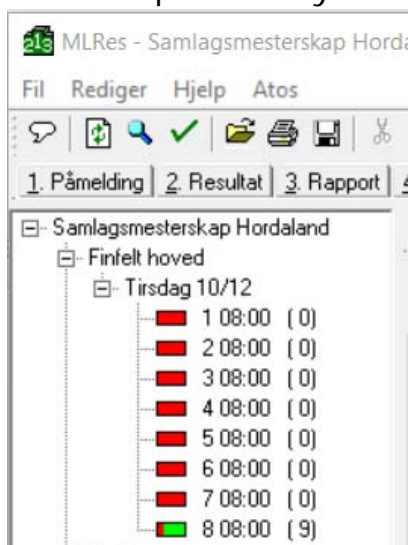

24. Gå så inn på fane 4 – «Innstillinger» når man står på lag 1 for hver av øvelsene for å sette skytetid.

 MLRes - Samlagsmesterskap Hordaland - Finfelt hoved

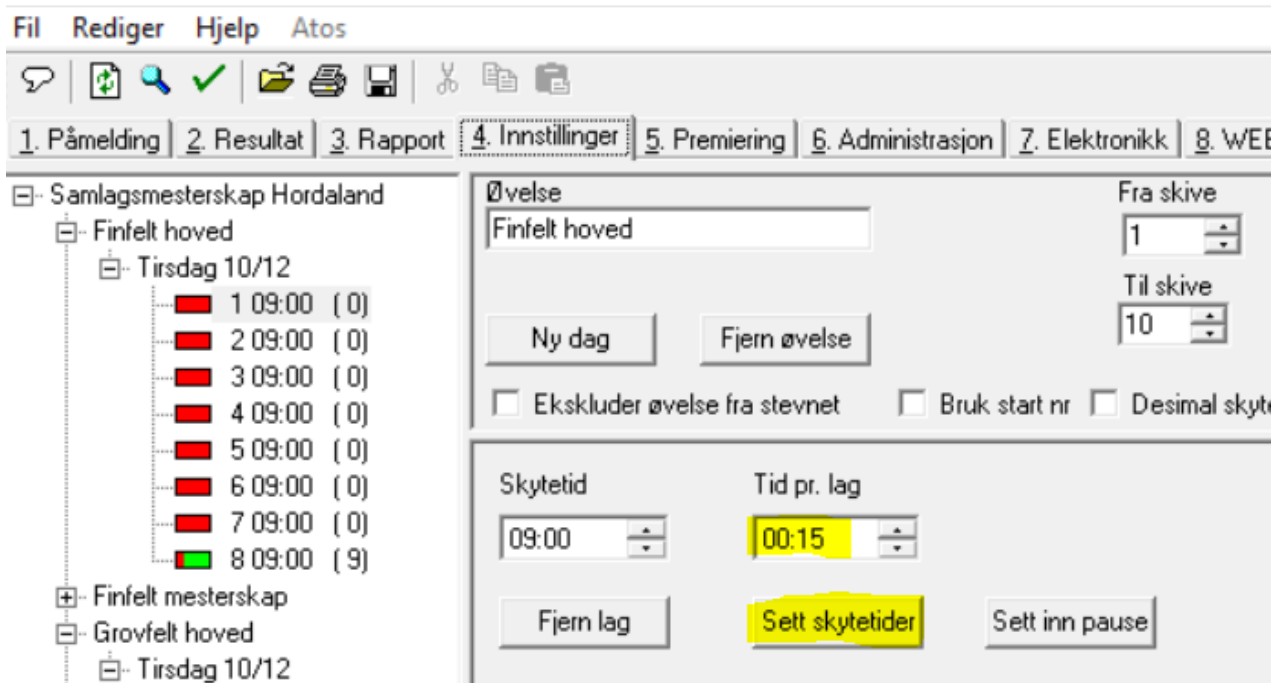

File Rediger Hjelp Atos

1. Påmelding 2. Resultat 3. Rapport 4. Innstillinger 5. Premiering 6. Administrasjon 7. Elektronikk 8. WEB

Samlagsmesterskap Hordaland

- Finfelt hoved
 - Tirsdag 10/12
 - 1 09:00 (0)
 - 2 09:00 (0)
 - 3 09:00 (0)
 - 4 09:00 (0)
 - 5 09:00 (0)
 - 6 09:00 (0)
 - 7 09:00 (0)
 - 8 09:00 (9)
 - Finfelt mesterskap
 - Grovfelt hoved
 - Tirsdag 10/12

Øvelse: Finfelt hoved

Fra skive: 1

Til skive: 10

Ny dag Fjern øvelse

Ekskluder øvelse fra stevnet Bruk start nr Desimal skyte

Skytetid: 09:00 Tid pr. lag: 00:15

Fjern lag Sett skytetider Sett inn pause

Pass på at tid pr. lag er riktig, og trykk så på knappen «Sett skytetider». Resultatet blir da som under.

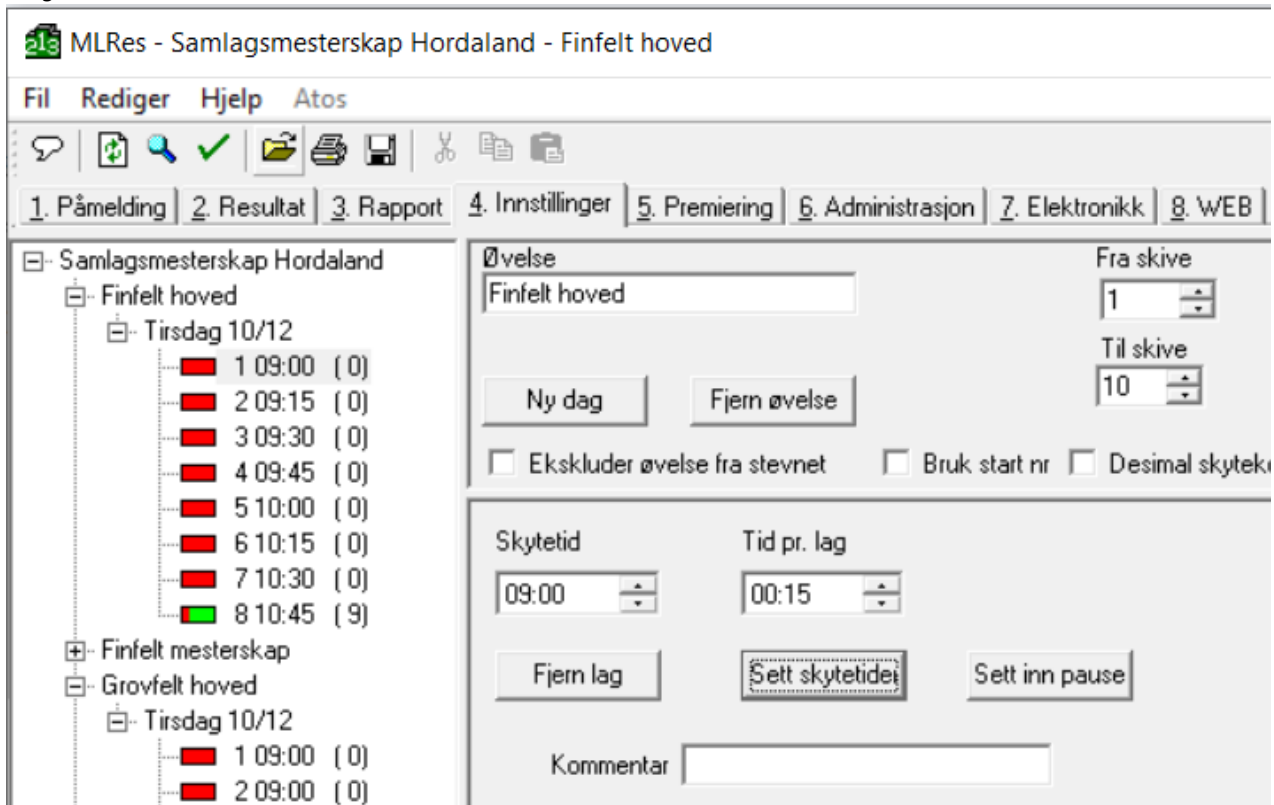

 MLRes - Samlagsmesterskap Hordaland - Finfelt hoved

File Rediger Hjelp Atos

1. Påmelding 2. Resultat 3. Rapport 4. Innstillinger 5. Premiering 6. Administrasjon 7. Elektronikk 8. WEB

Samlagsmesterskap Hordaland

- Finfelt hoved
 - Tirsdag 10/12
 - 1 09:00 (0)
 - 2 09:15 (0)
 - 3 09:30 (0)
 - 4 09:45 (0)
 - 5 10:00 (0)
 - 6 10:15 (0)
 - 7 10:30 (0)
 - 8 10:45 (9)
 - Finfelt mesterskap
 - Grovfelt hoved
 - Tirsdag 10/12
 - 1 09:00 (0)
 - 2 09:00 (0)

Øvelse: Finfelt hoved

Fra skive: 1

Til skive: 10

Ny dag Fjern øvelse

Ekskluder øvelse fra stevnet Bruk start nr Desimal skyte

Skytetid: 09:00 Tid pr. lag: 00:15

Fjern lag Sett skytetider Sett inn pause

Kommentar

Dersom man ikke har satt riktig starttidspunkt for første lag før import vil lagene sorteres etter tid, og du må evt sette tiden på hvert enkelt lag for å få det riktig.

25. Nå kan du gjennomføre stevnet på vanlig måte og eksportere resultater til DFS etter oppskrift i DFS_xml_imp_exp.pdf.